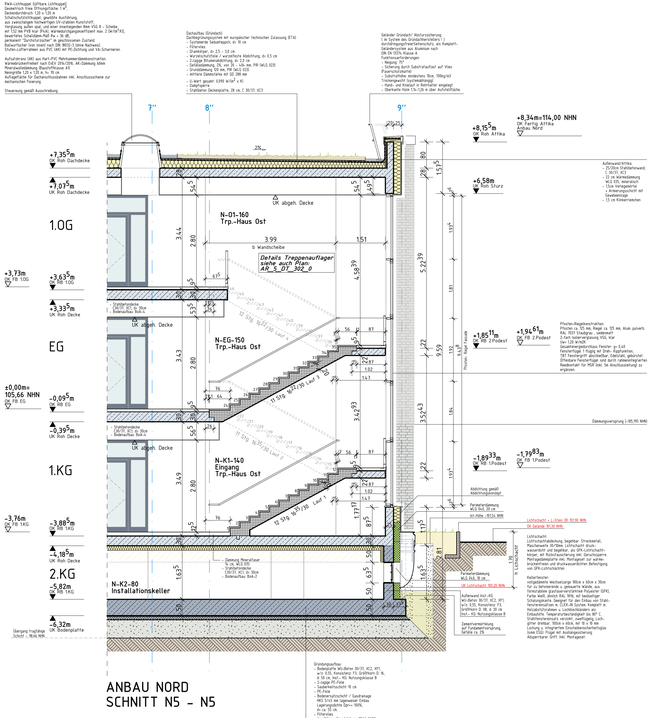

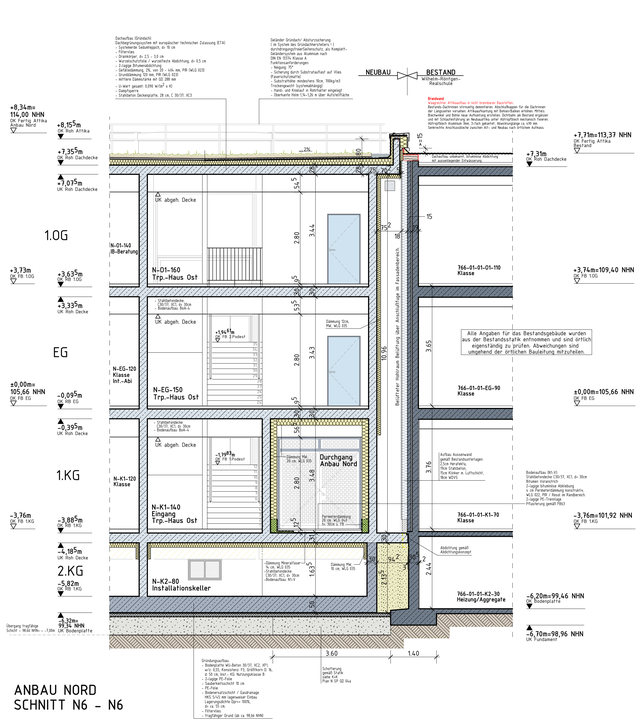

0 1 2 3 4 5m

Legende

	Mauerwerk KS-P 20-2.0-(115/240)/DM	UK	Oberkante Fertigkonstruktion
	Stahlbeton	OK	Oberkante Rohkonstruktion
	Stahlbeton (WU-Beton)	d=0.20	Oberkante Rohdecke / Deckenstärke
	unbewehrter Beton		Unterkante Rohdecke
	Betonfertigteil	RH/BH	Tür-/ Fensterhöhen
	Trockenbauwand, Gipskarton GK	FB	Fertigfußboden
	Dämmung	RB	Rohfußboden
	Perimeterdämmung	UK	Unterkante
	Erdreich	OK	Oberkante
	Sperrschicht	OKR	Oberkante Roh
	neues Bauteil (im Bestand)	UZ	Unterzug
	vorhandenes Bauteil (im Bestand)	D	Decke
	Abbruch (im Bestand)	FBHR	Brüstungshöhe von OKFB
	Bauart Brandwand	RBHR	Brüstungshöhe von OKRB
	Bauart Brandwand (F90-A+M)	FD	Fußbodendurchbruch
	Wand feuerbeständig	DD	Deckendurchbruch
	Dach feuerbeständig (von innen)	WD	Wanddurchbruch
	Wand feuerhemmend	F-KB	Kernbohrung im Fußboden
	Dach feuerhemmend (von innen)	D-KB	Kernbohrung in der Decke
T30	T30 selbstschließend, gem. DIN 4102 T5 und DIN 18082	W-KB	Kernbohrung in der Wand
		SK	Sinkkasten
T30/RS	T30 selbstschließend und rauchdicht	ELT	Elektro
RS	Rauchschutztür, selbschließend, gem. DIN 18095 T1	HKS	Heizung, Klima, Sanitär
		RW	Regenwsr
DS	dichtschließende Tür	E	Elektro-Anschluss
NA	2. Rettungsweg über Fenster, mind. 0.90m x 1.20m, Brüstung max. 1.20m	M	Motor (Fenster)
		ST	Steuerung (Fenster)
SV	Sichtverbindung		
	Feuerlöscher		Bodenaufbau siehe Blatt-Nr. 410
HA	Hausalarm		
	Bedienstelle Rauchabzug		
	Rettungsweg		

Höhenbezug: EG = ±0.00 OKFB = 105.66m NHN

Index	Datum	Änderung	Name
c	12.05.2025	Schnitt N6-N6: Dachanschluss Neubau/Bestand ergänzt	M. Bors
b	25.09.24.	Treppenauflager/ -läufe in Schnitt N5-N5 überarbeitet	D. Krug
a	03.07.24.	Aktualisierung	D. Krug

Achtung, alle Maße sind eigenverantwortlich zu prüfen, Unstimmigkeiten der Planung sind der Bauleitung bekanntzugeben.
Vor betonieren der Geschossdecken im Anschlussbereich zum Bestand sind die Bestandshöhen zu prüfen!

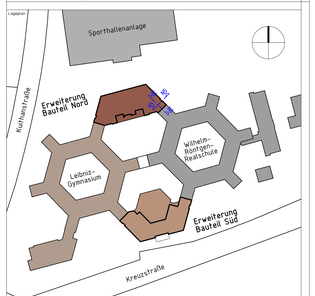

Leistungsphase 5

Ausführungsplanung

Stadt Dortmund - Städt. Immobilienwirtschaft
Königswall 14
44137 Dortmund
+49 (0)231 50-0
+49 (0)231 50-24838
flehmann@stadtdo.de

Stadt Dortmund
Städtische Immobilienwirtschaft

Objektbezeichnung
Leibniz - Gymnasium
Kreuzstr. 163 44 137 Dortmund

Maßnahme
Erweiterung

Planinhalt
Bauteil Nord, Schnitt N5-N5 und N6-N6

Planung	M. Bors	Bearbeitung	S. Biniek, D. Krug		
Ablheilung	65/2-4	Blattgröße	1570 x 710mm	Kostenträger	65 2000 2910
Datum	26.06.2024	Maßstab	1:50	Zeichn.-Nr.	AR_S_SN_N_130_c